

Naila DE 03 47861547

geb. 23.06.2003

gek. 26.02.2006

1.Kontr 36,2 4,50 3,21
2.Kontr 41,8 3,47 2,81

19

Morty 10 503726 TL TV

STOUDER MORTY-ET

(Formation x Aerostar)

ZW 2006:+1946 -0,59 +19
-0,22 +44

RZM: 118 RZE: 131 RZG: 121

Marshal ET 10 505036 TL TV

RICECREST MARSHALL-ET

(Mandel x Southwind)

Napoli 20 DE 03 47250072

02/87-83-86-88/86 -3,0

HL 2: 11398 4,32 492 3,61 412

2/ 2LA 11184 4,24 474 3,61 404

RZM: 129 RZG: 129

© **Nadja 2 DE 03 41240084**

03/89-89-88-87/88 -3,0

HL 3: 11121 4,31 479 3,67 408

7/ 6LA 9828 4,38 430 3,66 360

Zack10 504382 TL TD

CHANCE SOUTHWIND LB ZACK-ET

(Southwind x Chief Mark)

© **Nadja 1 DE 10 15137666**

(3)45+43/88 -4,1 E TL

HL 2: 11233 3,97 446 3,41 383

5/ 4LA 10381 3,85 400 3,47 360

Bes.: Agnes Asmuss

49635 Badbergen



Napoli VG 86 v. Marshal

Typstarke Morty aus 3 Generationen Bullenmüttern. Großmutter ist Halbschwester der Vererber Campari, Profil und Sigg. Bewährte Kuhfamilie mit guter Kombination von Exterieur und Leistung. Wird verkauft mit Anpaarungsvertrag der OHG.

QUALITÄT
SICHERHEIT
VERTRAUEN



Um Gesundheit, Fruchtbarkeit und Leistung tiergerecht zu optimieren, ist ein auf die einzelnen Leistungsstadien abgestimmtes Fütterungskonzept notwendig. Die Nähr- und Wirkstoffkombination ist darüber hinaus auf die betriebsspezifische Füttersituationen auszurichten.

Das Bergophor-Fütterungssystem für Milchvieh berücksichtigt neueste Forschungsergebnisse, aktuelle gesetzliche Vorgaben und Praxiserfahrungen im Hinblick auf bestmögliche Milchleistungen und hochwertige Milchinhaltsstoffe.

Außerdem beugt das Bergophor-Konzept fütterungsbedingten Fruchtbarkeits- und Stoffwechselstörungen sowie Klauen-, Euter- und Milchfiebererkrankungen vor.

Das Bergophor-Baukastensystem sichert die lückenlose Versorgung Ihrer Kühe in verschiedenen Leistungsstadien sowie bei unterschiedlichen Füttersituationen und -techniken durch Mineral- und Wirkstoffkonzentrate.

Unsere Fachberater stehen Ihnen für spezielle Fragen gern mit Rat und Tat zur Verfügung!



Bergophor Futtermittelfabrik
Dr. Berger GmbH & Co. KG
95326 Kulmbach
Tel. (09221) 806-0 · Fax 806-188
HOHBURG Mineralfutter GmbH
04808 Hohburg/Sachsen
Tel. (034263) 786-0 · Fax 786-48



service@bergophor.de · www.bergophor.de



***Wir kennen den Markt
und sind Ihr Partner!***

Wir bieten beste Vermarktung von Schlachtvieh
an- und Verkauf von Zucht- und Nutzvieh

Raiffeisen-Viehverwertung

Raiffeisen



Großenkneten e. G.

Anerkannte Erzeugergemeinschaft
Raiffeisenstraße 1 26197 Großenkneten
Telefon (04435) 5021/22 · Fax 6312



Nienaber Agrartechnik

Landwirtschaftliches Lohnunternehmen

GmbH & Co.KG



Alter Kirchweg

26197 Großenkneten/Sage

Tel.: 0 44 35 / 54 46

Fax: 0 44 35 / 63 43

First Choice:

FG No Risk DE 03 49905140 ET	geb. 01.03.2006	21
FG No Fun DE 03 49905111 ET	geb. 01.01.2006	
rotbunt		

September 10 503754 TL RFTV PURSUIT SEPTEMBER STORM (Storm x Astre) ZW 2006:+ 892 +0,10 + 46 -0,16 + 15 RZM: 106 RZE: 138 RZG: 120			Cadon 10 297286 TL TV AGRIPRIZE CADI MESA-RED-ET (Cadillac x Jubilant)		
© FG Nirvana DE 03 47339981 02/87-90-86-87/87 HL 2: 13324 5,13 683 3,73 497 3/ 2LA 11051 5,05 558 3,76 415 RZM: 117 RZG: 118			FG Nikola DE 03 41310917 01/84-84-84-86/85 HL 2: 10520 3,94 415 3,36 353 4/ 4LA 9600 4,00 384 3,43 329		
Bes.: Henrik Wille 49632 Essen			Raider10 503405 TL TV HANOVERHILL RAIDER ET (Starbuck x Elevation) © FG Nelly DE 10 14094647 (2)44+43/87 HL 4: 10768 4,64 500 3,33 359 5/ 4LA 10287 4,16 428 3,37 347		



FG Nirvana VG 87 v. Cadon

Sie haben die erste Wahl aus zwei roten September-Töchtern aus FG Nirvana. FG Nirvana ist mehrfache Schausiegerkuh (Konvent `04, `05, `06...) und kombiniert in idealer Weise viel Milch mit hohen Inhaltsstoffen und einer sehr interessanten Blutführung: Cadon x VG 85 Raider x VG 87 Trivalent x VG 88 Ernie.

Morty 10 503726 TL TV

STOUDER MORTY-ET

(Formation x Aerostar)

ZW 2006:+1946 -0,59 + 19

-0,22 + 44

RZM: 118 RZE: 131 RZG: 121

Boss Iron 10 505183 TL TV

BOSS IRON ET

(Bookie x Chief Mark)

© Inside 26 DE 03 47778602

01/85-86-86-85/85

LA04/09 8790 4,44 390 3,53 310

RZM 112 RZG 117

I-Freak120 DE 03 44825387

03/90-91-90-92/91 CV

HL 4: 11524 4,82 555 3,38 390

4/ 4LA 10246 4,63 474 3,58 367

Gelpro10 504741 CV

BEACHLAWN GELPRO TOBEY-ET

(Tesk x Cleitus)

Ina 88 DE 03 41024460

02/87-90-87-87/88

HL 2: 10922 4,98 544 3,88 424

2/ 2LA 9873 5,11 505 3,93 388

Bes.: Joerg Seeger

26197 Großenkneten



Inside VG 85 v. Boss Iron



I-Freak EX 91 v. Gelpro

Morty x VG 86 Boss Iron x EX 91 Gelpro x VG 88 Zack x EX 90 Prelude. Die Großmutter ist die Halbschwester des Topbullen Leif. Sehr starke Eiweiß-Familie und Exterieur Power. Es stehen Halb- und Vollbrüder von Iceberg auf deutschen Besamungsstationen. Sichern Sie sich die 8. Generation Bullenmütter in Folge!

Madonna DE 15 02887296

geb. 19.02.2005

23

Talent2 10 503786 TL RFTV
LADINO PARK TALENT-IMP-ET

(Storm x Leader)
ZW 2006:+ 935 -0,43 - 2
-0,01 + 31
RZM: 109 RZE: 141 RZG: 123

Rubens 10 503592 TL RFTV
STBVQ RUBENS

(Astre x Starbuck)

● **Marilyn DE 03 47901836**

01/85-85-86-86/86

LA05/02 8974 4,17 374 3,38 303
RZM 105 RZG 111

© **Millennium DE 15 00483851**

01/87-86-86-87/87 TL TV
HL 3: 11741 4,91 577 3,42 402
3/ 3LA 10233 4,92 503 3,49 357

Raider10 503405 TL TV
HANOVERHILL RAIDER ET

(Starbuck x Elevation)

● **Ted-Marc44 FR 56 92019410**

04/93-93-92-95/94
HL 5: 14783 5,16 763 3,44 509
6/ 6LA 10926 4,68 511 3,22 352

Bes.: Kyffhäuser Holsteins
06537 Tilleda



Rubens Marilyn VG 86



Ted Marcy EX 94, Urgroßmutter zu Madonna

Madonna ist eine hochinteressante Talent-Tochter mit einem absoluten Schaupedigree. Sie geht über ihre VG 87 Rubens-Mutter Marilyn und den „Grand Champion“ der RBB-Schau Millennium (v. Raider) VG 87 auf die Schauglegende Ted Marcy (v. Ted) EX 94 zurück! Madonna hat Rotfaktor!

3 Embryonen Durham x Chardonnay

Chardonnay US 1 31013928 ET geb. 24.01.2001 gek. 2/ 2LA 10084 3,93 3,33 HL 2 10401 4,05 3,38	24
--	----

Rubens 10 503592 TL RFTV STBVQ RUBENS (Astre x Starbuck) ZW 2006:+ 267 -0,25 - 11 +0,05 + 13 RZM: 98 RZE: 128 RZG: 110	Horton 10 504022 TL TO-MAR HORTON-ET (Sir Valor x Wayne)	Tony10 502677 TL MARSHFIELD ELEVATION TONY (Elevation x Admiral)
Charity US 15677394 (3)91 EX HL 3: 17874 3,79 678 2,98 532 3/ 3LA 12682 3,80 482 3,12 396 RZM:	Tony Rae US 13034302 (4)96 EX EX3 HL 4: 15427 4,19 647 3,29 507 4/ 4LA 11899 4,12 490 3,29 392	Roxette ET US 11896739 (5)94 EX EX3 HL 5: 11798 4,35 513 2,98 352 5/ 5LA 10309 4,11 424 2,97
Bes.: WWS Germany 48341 Altenberge		

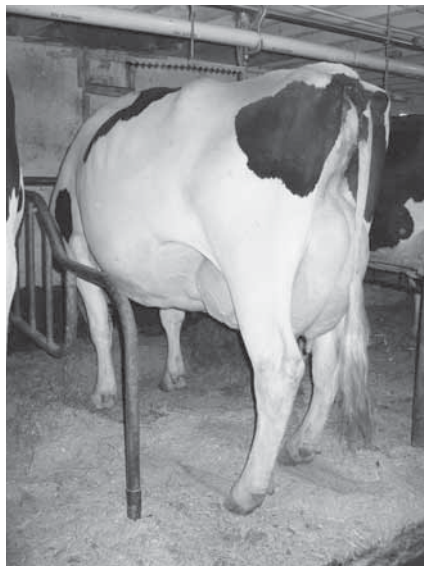

Scientific R Chardonnay EX 90

Angeboten sind 3 DURHAM-Embryonen aus vielen Generationen EX aus der Roxy-Familie. R CHARDONNAY ist bereits EX-90 in der 2. La. und steht bei Scientific Holsteins. Die weitere Generationen-Folge ist: Charity Rae EX-91 v. Horton, dann Tony Rae EX-96, dann TT Roxette EX-94 von Triple, dann Mil-R-Mor Roxette EX-90, die Mutter von Raider, und dann ROXY EX-97.



*Solide &
Preiswert*

Voll- Aluminium verschweißte Viehanhänger



BAOS

Garreler Str. 20a

26197 Großenkneten

Verkauf-Tel.: 0 44 35/97 39-30 · Fax: 0 44 35/97 39 39

E-Mail: BAOS@ewetel.net · Internet: www.BAOS-Anhaenger.de

Loreley DE 15 02378789 ET TL TV geb. 27.06.2005

25

Laudan 10 810695 TL S TV VG89

LAUDAN ET

(Lukas x Raider)

ZW 2006:+1474 -0,19 +42

-0,07 +44

RZM: 122 RZE: 135 RZG: 136

Inquirer 10 503664 TL TV

SUMMERSHADE INQUIRER

(Juror x Mascot)

Karmen CA 8346975

(1)86 VG

LA04/01 11751 5,28 620 3,16 371

RZM

Karma CA 6721272

(1)86 VG TL TV

HL 1: 14077 4,83 680 3,41 480

2/ 2LA 13946 4,60 641 3,48 485

Rudolph10 503536 TL TV

STARTMORE RUDOLPH

(Aerostar x Butler)

Carman CA 5575148

(1)85 VG

Bes.: Rinderzuchtverband Sachsen-Anhalt

39576 Stendal

1. La 12023 3,28 394 3,36 404



Crackholm Inquirer Karmen VG 86

Loreley ist eine äußerst interessante Laudan-Tochter aus einer der besten Inquirers in Kanada. Ihre Großmutter Karma war eine der höchsten Zuchtkühe in Kanada und internationale Bullenmutter. Über die Kombination Inquirer x Rudolph x Leadman x Rotate x Valiant geht Loreley auf die Urgroßmutter von Rudolph, Astronaut Gail, zurück.

Steffi RF DE 05 79888284 ET

geb. 25.10.2003

gek. 18.03.2006

1.Kontr 32,2 4,32 3,49

2.Kontr 33,0 4,45 3,13

26

Konvoy 10 914048 TL TV

Konvoy

(Kom Leader x Jubilant)

ZW 2006:+ 439 +0,00 + 19

+0,26 + 35

RZM: 114 RZE: 132 RZG: 120

Clifhanger 10 503605 TL RFTV

MAPEL WOOD CLIFFHANGER

(Astre x Blackstar)

Stella CA 10667043

(2)87 VG

HL 2: 13928 3,65 509 3,40 474

2/ 2LA 12180 3,63 442 3,42 417

RZM:

Store CA 6843612

(1)86 VG RF

HL 3: 12575 3,56 448 3,48 437

3/ 3LA 11734 3,40 399 3,48 408

Mason10 503523 TL TV

SHOREMAR MASON

(Lindy x Starbuck)

G.Stora Rf CA 4766707

(4)86 VG TL RF

HL 4: 13068 3,52 460 3,42 447

5/ 5LA 10612 3,92 416 3,36 357

Bes.: Haster Agrarveterane

26871 Aschendorf



Clifhanger Stella VG 87

Steffi RF ist eine äußerst interessante Rotfaktorträgerin aus der Kuhfamilie von Stoneham. Ihre Mutter Stella RF ist internationale Bullenmutter und geht über Mason auf die wohl beste Jubilant-Tochter Kanadas Goloise Stora zurück.

Der direkte Weg zu Fleckvieh:



Für eine individuelle Beratung
steht Ihnen **Martin Seidl**
unter **0175 297 6408**
gerne zur Verfügung.

Oder informieren Sie sich
doch einfach mal unter:
www.bvn-online.de

BVN

Besamungsverein Neustadt a. d. Aisch e. V.

Karl-Eibl-Str. 17 - 27
91413 Neustadt a. d. Aisch
Telefon: (0 91 61) 7 87-0
Internet: www.bvn-online.de

Postfach 12 20
91402 Neustadt a. d. Aisch
Telefax: (0 91 61) 7 87-2 50
E-Mail: info@bvn-online.de

Die Heimat unserer "Braunen" ...Ihr Urlaubs-Paradies



Landgasthof
Berghof
Braunvieh-Zuchtbetrieb
Familie Babel
www.berghof-babel.de



Ferienhof
Guggemos
www.guggemos-bayern.de

Mox Merchant Austria DE 08 12876494 ET geb. 09.08.2004

bel. 03.12.2005 Stormatic 10 503603 TL TV
Zw 2006 +1041 -0,46 + 0 -0,25 + 12 RZG: 113

27

Merchant 2 10 505259 TL TV

ALTAGEN I MERCHANT-ET

(Wade ET x Bellwood)

ZW 2006:+1512 -0,44 + 19
-0,25 + 28

RZM: 108 RZE: 131 RZG: 120

Leduc 10 503632 TL TV

LYSTEL LEDUC

(Jed x Blackstar)

Formation10 504534 TL TV

SHEN-VAL NV LM FORMATION-ET

(Leadman x Chief Mark)

● **Anastasi81 DE 08 11952737**

03/94-92-87-89/90 -2,7

HL 2: 11418 3,84 438 3,39 387

3/ 2LA 10285 4,11 423 3,46 356

RZM: 106 RZG: 108

Atlanta 1 DE 03 43814551

03/88-89-86-94/90 TL TV

HL 3: 12940 4,56 590 3,19 413

4/ 4LA 11339 4,42 501 3,25 368

Lolita 88 FR 1 95012503

01/84-84-80-84/83

HL 2: 10405 4,12 429 3,33 346

2/ 2LA 9669 3,94 381 3,29 318

Bes.: Mock/Henke/Wenzlau/Chalack
88677 Markdorf



Mox HH Anastasia EX

Eine super Merchant-Tochter aus einer der besten Leducs in Europa! Mutter Mox HH Anastasia ist eine international erfolgreiche Schaukuh (Junior Champion German Open 2002, Europaschau 2004, 1c Verona 2005, 1a DHV-Schau 2005, Sieger RBW-Schau 2006) aus einer kanadischen Kuhfamilie von Karona-Farms. Die Färse kalbt im September von Stormatic.

FG Nicky DE 03 49905150

geb. 20.03.2006

28

rotbunt

Lichtblick 10 45992 TL TV

Lichtblick

(Lentini RF x Jubilant)

ZW 2006:+1732 -0,49 +29

-0,04 +55

RZM: 125 RZE: 140 RZG: 137

Tribute 10 503738 TL RFTV

GRANDUC TRIBUTE-ET

(Storm x Astre)

FG New Sun DE 03 49017347

Ferdi10 297560 TL TV

CBU FERDINAND

(Clor x Pigeonwood)

FG New Star DE 03 47339942

● **FG New York DE 03 44774768**

1.Kontr 48,4 4,10 3,25
RZM

01/84-86-85-84/85

HL 2: 12964 4,28 555 3,69 479

3/ 2LA 11595 4,38 508 3,79 439

01/87-88-86-86/87

HL 2: 13312 3,69 491 3,50 466

3/ 3LA 12504 3,74 468 3,59 449

Bes.: Henrik Wille
49632 Essen



FG New Star VG 85 v. Ferdi



*FG Natalie EX 93 v. Deister,
Urgroßmutter zu FG Nicky*

FG Nicky ist eine hoch interessante Lichtblick-Tochter aus der Natalie-Familie. 6 Generationen VG oder EX mit viel Eiweiß, hohen RZM-Zahlen und mehreren Generationen Bullenmütter in Folge. FG New Sun wird vor der Auktion noch bewertet. FG New Star ist die Halbschwester zu FG Number One VG 86 (v. Paradox).

So vielfältig wie unsere Kunden.



Die Tiere füttern, den Stall ausmisten, das Futter stapeln, den Hof fegen und vieles mehr. Egal, was Sie bewegen – Ein Radlader von Weidemann wird Sie begeistern. Durch die Vielseitigkeit und eine große Auswahl an Zubehörteilen erledigen Sie mühelos alle Arbeiten. Dabei hat sich die robuste und langlebige Technik tausendfach im harten Alltag bewährt.

www.weidemann.de



Vertriebspartner Janssen

Hauptstraße 22 · 26209 Kirchhatten · Telefon 0 44 82 / 2 06 · info@janssen-kirchhatten.de

3 Embryonen AltaWildman x Goodluck Lingerie

Lingerie CA 1 01444120 ET	geb. 09.12.2002	29
(1) 85 VG	gek.	
	1. La 9983 3,38 3,48	

<p>Good 10 503732 TL TV BRAEDALE GOODLUCK (Megabuck x Grand ET) ZW 2006: + 534 +0,18 + 38 +0,08 + 25 RZM: 111 RZE: 137 RZG: 115</p>	<p>Rudolph 10 503536 TL TV STARTMORE RUDOLPH (Aerostar x Butler)</p>	<p>Lindy10 503400 TL TV A TOWNSON LINDY ET (Valerian x Elevation)</p>
<p>Linda CA 8080565</p> <p>(1)86 VG HL 2: 13894 3,61 502 3,22 448 3/ 2LA 13234 3,46 458 3,23 428 RZM:</p>	<p>B.L.Lilly CA 5801166</p> <p>(3)85 VG HL 3: 12257 4,01 492 3,65 447 3/ 3LA 10694 4,07 435 3,61 386</p>	<p>T.Leola S. CA 4321735</p> <p>(2)85 VG HL 4: 11881 3,96 471 3,35 398 4/ 4LA 10824 3,97 430 3,40 368</p>
<p>Bes.: Rocky Mountain Holsteins, Cochrane Alberta Kanada, David Chalack, Alta Deutschland GmbH, Uelzen - Michael Wenzlau</p>		



Bryhill Goodluck Lingerie VG 85

Bryhill Goodluck LINGERIE VG – eine sehr interessante Goodluck Tochter aus einer neuen Familie in Kanada, selbst mehrfach unter Vertrag, erwarten einige Söhne dieser Familie ihre Zuchtwerte – in der Kombination mit Wildman ein Pedigree der Zukunft!

Seeger's Sam DE 03 49822402 ET

geb. 14.09.2004

30

Roy 10 504864 TL TV

ROYLANE JORDAN-ET

(Juror x Aerostar)

ZW 2006:+ 953 -0,27 + 14

-0,18 + 16

RZM: 101 RZE: 142 RZG: 116

Lee 10 503568 TL TV

COMESTAR LEE

(Raider x Blackstar)

● **Sissi 13 DE 03 44491620**

02/90-90-89-88/89

HL 2: 9648 4,98 480 3,47 335

3/ 2LA 7895 5,13 405 3,56 281

RZM: 104 RZG: 114

Sonsa 52 DE 03 42360350

HL 2: 11382 4,22 480 3,38 385

3/ 2LA 10320 4,23 437 3,40 351

Rudolph10 503536 TL TV

STARTMORE RUDOLPH

(Aerostar x Butler)

216 DE 03 40466175

01/82-78-82-80/80

HL 2: 8802 3,56 313 3,39 298

2/ 2LA 8211 3,75 308 3,28 269

Bes.: Seeger/Henke

26197 Großenkneten



Sissi VG 89 v. Lee

Sam ist die erste Tochter aus der bekannten Lee-Tochter Sissi, die es für Sie zu erwerben gibt. Sissi hat viele Schauerfolge gefeiert u.a. Färsensieg auf der Nikolausschau, Sieger der Mittleren Klassen auf dem Konvent und einen hervorragenden 1. Platz auf der DHV-Schau. Sissi steht für die EX-Einstufung, nachdem sie im März zum 3. Mal gekalbt hat, bereit.

// Kreths Lee Sultane DE 03 45761012

02/90-89-89-89/89

geb. 10.02.2000

gek.

3/2 LA 9131 4,24 3,22
HL 2 9537 4,22 3,08**31****Lee 10 503568 TL TV**

COMESTAR LEE

(Raider x Blackstar)

ZW 2006:+ 523 +0,12 + 32
-0,02 + 16

RZM: 105 RZE: 132 RZG: 119

Broker 10 503411 TL TV

A CONANT-ACRES-JY BROKER ET

(Valerian x Elevation)

Susan 4 DE 10 21245743

03/87-88-86-86/87

HL 3: 10086 5,11 515 3,58 361

4/ 4LA 8587 5,03 432 3,65 313

RZM: 86 RZG: 90

Suleika 31 DE 10 20999037

(2)43+43/86 -2,2

HL 3: 9979 4,30 429 3,61 360

6/ 5LA 9271 4,33 401 3,51 325

Starbuck10 503327 TL TV

HANOVERHILL STARBUCK

(Elevation x Astronaut)

37 DE 10 20667401**Bes.: Holstein Austria**
Österreich

TL91/08 4423 5,58 247 3,73 165

*Kreths Lee Sultane VG 89*

Sie gewann mehrere Schauen, unter anderem zweimal die Österreichische Nationalschau und sie machte einen 2. Platz auf der Europaschau 2004 in Brüssel. Sie sieht besser aus als jemals zuvor und ist bereit für eine hohe Exzellenzbewertung. Sie werden sie wiedersehen auf der Europaschau am 1. Juni in Oldenburg. Und Sie kann Ihnen gehören nach der Schau!

KUH - MOMENTE



*WOLFHARD SCHULZE
HAUPTSTR. 57
D-49457 DREBBER*

Tel. +49(0)172-9262177

e-mail: info@kuh-momente.de

www.kuh-momente.de

Rubens 10 503592 TL RFTV STBVQ RUBENS (Astre x Starbuck) ZW 2006:+ 267 -0,25 - 11 +0,05 + 13 RZM: 98 RZE: 128 RZG: 110		Factor RF 10 504086 TL RF RENOWN FACTOR-ET (Blackstar x Enhancer)	
Geraldine CA 6589203 (3)90 EX HL 2: 12837 3,66 470 3,19 410 4/ 4LA 11841 3,55 420 3,19 378 RZM:		Boy George10 503395 TL DESLACS BOY GEORGE-RED (Astrojet x Jo.Senator)	
GeorgieRed CA 5285664 (2)85 VG HL 2: 8923 3,89 347 3,24 289 5/ 3LA 7822 3,55 278 3,22 252		S.Lancer CA 4667930 (2)86 VG HL 2: 10462 3,79 396 3,42 358 3/ 3LA 8802 3,93 346 3,37 297	
Bes.: Hauke Andresen 24891 Struxdorf			



Sunnylodge Rubens Glace RF



Sunnylodge F Geraldine EX

Rubens x EX 2E Factor x VG Boy George x VG Lancer
 Vollschwester zu Glacier Red. Sie hat mehrere Brüder auf Besamungsstationen in Europa und Nordamerika.

Shottle Oefa DE 14 02994929 ET

geb. 10.04.2006

33

Shottle 10 505534 TL TV

PICSTON SHOTTLE

(Mtoto x Aerostar)

ZW 2006:+1642 -0,12 + 56

-0,08 + 48

RZM: 126 RZE: 142 RZG: 143

Rudolph 10 503536 TL TV

STARTMORE RUDOLPH

(Aerostar x Butler)

🕒 **Odyssee FR 88 22149477**

05/96-96-92-95/95

HL 5: 12628 4,28 540 3,31 418

5/ 5LA 11293 4,11 464 3,43 387

RZM: 113 RZG: 118

Liberte FR 88 95034384

(5)90 EX

HL 3: 11460 3,81 437 3,18 364

5/ 5LA 9884 4,01 396 3,31 327

Evreux10 504373 TL

EVREUX CLE

(Cleitus x Ned Boy)

Indexee FR 88 93045611

(4)89 VG

HL 3: 9690 4,01 389 3,51 340

4/ 4LA 8882 3,92 348 3,42 304

Bes.: Sächsischer Rinderzuchtverband

01662 Meißen

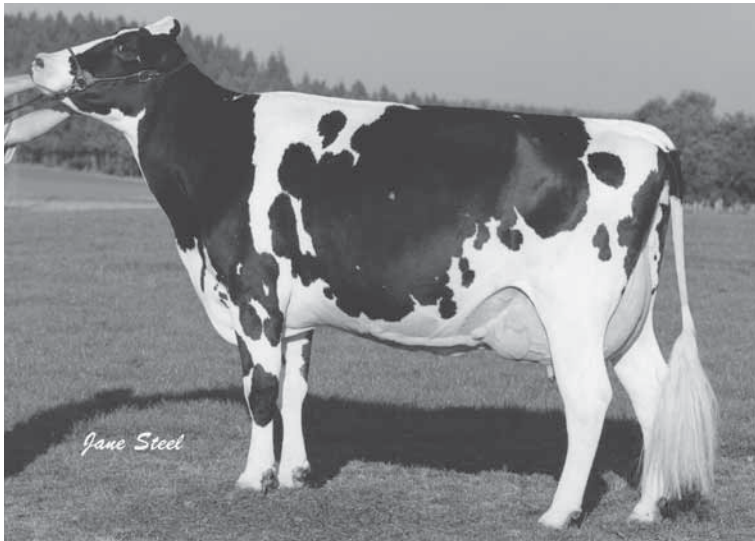

Rudolph Odyssee EX 95

Die beste Anpaarung für Schau und Index! Odyssee ist eine der besten Schau- und Zuchtkühe in Europa. Odyssee war All German Siegerin 2003 und mehrfache Champion-Kuh und Reservesiegerin auf Schauen.

Talent2 10 503786 TL RFTV
LADINO PARK TALENT-IMP-ET

(Storm x Leader)
ZW 2006:+ 935 -0,43 - 2
-0,01 + 31
RZM: 109 RZE: 141 RZG: 123

Encore 10 505059 TL TV
MARCREST ENCORE

(Starbuck x Hill Super)

O Hilly CTS DE 03 49178837

01/84-86-83-85/85 -2,8
200 Tage
TL05/10 6672 3,58 239 3,36 224
RZM 109 RZG 112

M Hillary US 14973207

(3)94 EX	EX3	TV			
HL 3:	16580	3,97	659	3,64	603
3/ 3LA	14783	3,96	586	3,55	525

Holiday 10 504032
CURRIES-M-HOLIDAY

(Ned Boy x Valiant)

Mark Marci US 12759086

(4) 94	EX 3	TL			
5/5 La	11680	3,33	389	3,19	373
HL 3	13070	3,47	454	3,36	439

Bes.: Cosmic Type Syndicate
26409 Wittmund

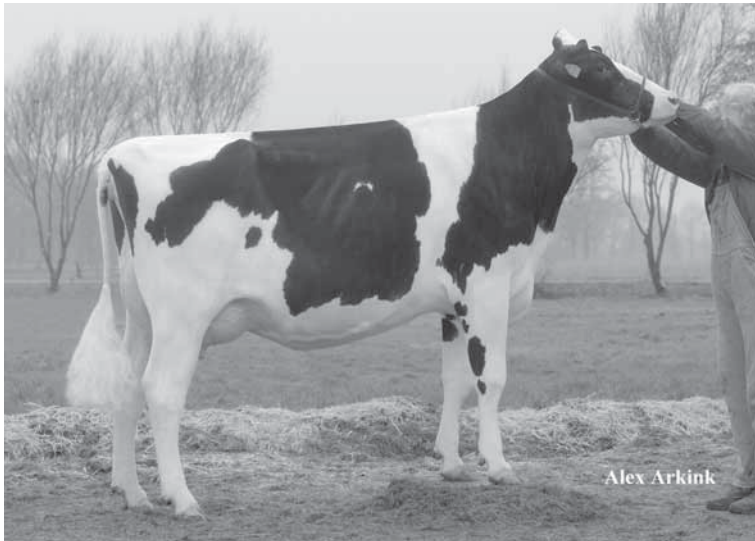

CTS Encore Hilly VG 85

Steigen Sie ein in die Familie von Duplex, die Nr.1 für Exterieur nach Interbull! Hiberia ist eine Talent-Tochter aus Henkeseen Encore Hilly VG 85 (1.La.) aus Henkeseen M-Holiday Hillary EX 94 mit Rotfaktor.

mazda Kowski



Unsere Leistungsmerkmale

- Verkauf von Neu- und Gebrauchtfahrzeugen
- Drei Jahre Garantie für Neuwagen
- Gebrauchtwagen ein Jahr Garantie/
2 Jahre TÜV + AU
- Unverbindliche Probefahrt mit allen Mazda
Modellen und vorhandenen Gebrauchtwagen
- Inzahlungnahme und Ankauf
- Finanzierung, Leasing und Versicherung
- Bewertung Ihres Fahrzeuges nach DAT
- Wartung und Reparatur aller Fabrikate
- Mobilität durch Ersatz-PKW oder Leihfahrrad
- Unfallschadenmanagement
- TÜV/DEKRA im Hause, Durchführung der AU
- Original Zubehör und Ersatzteile
- Fahrzeugaufbereitung inkl. Politur



mazda
Kowski

Autohaus Kowski
Mazda-Vertragshändler
Moorweg 3
26197 Großenkneten-Bissel
Tel. 0 44 35/9 51 53



Kundenfreundliche Öffnungszeiten

Mo-Fr 07:30 bis 18:30 (durchgehend)
Sa 09:00 bis 13:00

Schautag*

Sa 13:00 bis 17:00 und
So 09:00 bis 17:00

* keine Beratung, kein Verkauf

ZOOM-ZOOM

First Choice aus 4 Trächtigkeiten: Skychief x Rubens Mabel geb.: August 2006

<p>Mabel DE 06 61524468 ET</p> <p>01/88-88-88-88/88 rotbunt</p>	<p>geb. 18.05.2001</p> <p>gek.</p> <p>1. La 9265 4,38 3,28</p>	<p>35</p>
--	--	------------------

<p>Rubens 10 503592 TL RFTV STBVQ RUBENS (Astre x Starbuck) ZW 2006:+ 267 -0,25 - 11 +0,05 + 13 RZM: 98 RZE: 128 RZG: 110</p>	<p>Starleader 10 503522 TL TV COMESTAR LEADER (Blackstar x Sheik)</p>	<p>Boy George10 503395 TL DESLACS BOY GEORGE-RED (Astrojet x Jo.Senator)</p>
<p>☉ WFD Merced DE 16 00296739</p> <p>01/87-88-87-88/88 HL 2: 11890 3,62 431 3,51 417 2/ 2LA 11115 3,55 395 3,43 381 RZM: 102 RZG: 108</p>	<p>● Memo DE 06 61030299</p> <p>03/86-85-85-86/86 HL 2: 12753 3,96 505 3,20 408 5/ 3LA 11222 4,19 470 3,19 358</p>	<p>Presn.Mary CA 4234398</p> <p>(4)86 VG HL 3: 11010 3,82 421 3,22 355 3/ 3LA 9631 4,09 394 3,29 317</p>
<p>Bes.: Rübesam,Martin 37308 Wiesenfeld</p>		



Wiesenfeld Rubens Mabel VG 88

First Choice aus 4 Trächtigkeiten Skychief x Rubens Mabel x Starleader (Ende August); Mabel ist eine der besten Red-Holsteins Europas; aus der bekannten Boy George La Presentation Memo

3 Embryonen September x Rae

Rae US 1 35747432 ET

geb. 24.09.2004

36

Durham DJ 10 505533 TL CV

MARKWELL DURHAM DJ-ET

(Durham x Luke)

ZW 2006:+ 423 -0,20 + 0

-0,06 + 10

RZM: 97 RZE: 124 RZG: 112

Integrity 10 504259 TL TV

ROBTHOM INTEGRITY-ET

(Blackstar x Chief Mark)

BC I Robin US 15865326

(3)95 EX

HL 3: 15799 4,04 638 3,21 507

3/ 3LA 12209 4,23 516 3,28 400

RZM: 90 RZG: 95

CHP Rhoda US 15554664

(5)91 EX

HL 3: 13643 4,52 617 3,27 446

5/ 5LA 11307 4,52 511 3,33 376

Prelude10 503439 TL TD

RONNYBROOK PRELUDE ET

(Starbuck x Chef III)

Rhonda US 14355051

(2)88 VG

HL 2: 11739 4,29 504 3,34 392

2/ 2LA 9768 4,22 412 3,35 327

Bes.: WWS Germany
48341 Altenberge

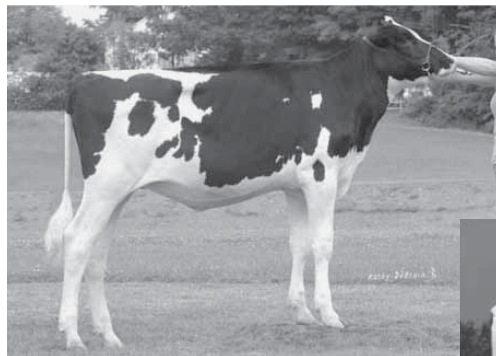

Dirigo Conant Rae



Brigeen-C Integrit Robin EX 95

Im Angebot sind 3 Embryonen von September Storm aus dem DURHAM-Rind DIRIGO CONANT RAE *TV. Alle anderen Embryonen aus Conant Rae wurden nach Japan exportiert, und sie ist jetzt tragend. Conant Rae stammt aus INTEGRITY ROBIN EX-95, und geht zurück auf TOPROX EX-94 von Hilltopp Apollo, und natürlich auf CITATION ROXY EX-97, „Queen of the Breed“.

Mox Shottle Florentine DE 08 13160816 ET

geb. 18.11.2005

37

Shottle 10 505534 TL TV

PICSTON SHOTTLE

(Mtoto x Aerostar)

ZW 2006:+1642 -0,12 + 56

-0,08 + 48

RZM: 126 RZE: 142 RZG: 143

Allen 10 503686 TL TV

CANYON-BREEZE ALLEN-ET

(Emory x Wister ET)

Florence53 DE 08 12180233

02/86-86-86-86/86 -3,6

LA04/10 9422 4,05 382 3,46 326

RZM 119 RZG 122

Fury DE 08 10996466

03/87-86-87-87/87 TL

HL 2: 13854 4,53 628 3,22 446

3/ 3LA 13097 4,26 558 3,25 426

Lee10 503568 TL TV

COMESTAR LEE

(Raider x Blackstar)

Fabiola 27 DE 08 06675532

(3)43+43/86

HL 3: 11749 4,14 486 3,46 406

6/ 6LA 10281 4,11 423 3,32 341

Bes.: Franz u. Markus Mock GbR
88677 Markdorf



Mox Allen Florence VG

Pedigree – Type – Index

Super Shottle-Kalb aus einer jungen Bullenmutter. Mutter ist bei mehreren Stationen unter Vertrag und die Großmutter hat 9 Söhne in der Besamung. Familie mit mehreren positiven Vererbern.

First Choice:

Heidefee DE 01 15472306 ET	geb. 20.12.2005	38
Heiderose DE 01 15472307	geb. 24.12.2005	

Modest 10 503829 TL TV Regancrest-LH Modest-ET (Durham x Aerostar) ZW 2006:+1734 -0,49 +22 -0,11 +48 RZM: 121 RZE: 139 RZG: 129		Rudolph 10 503536 TL TV STARTMORE RUDOLPH (Aerostar x Butler)		Broker10 503411 TL TV A CONANT-ACRES-JY BROKER ET (Valerian x Elevation)	
* Heidebe114 DE 01 12298134 05/93-92-92-88/91 HL 4: 10973 3,87 425 3,54 388 5/ 4LA 9131 4,00 365 3,54 323 RZM: 92 RZG: 103		Heidebl118 DE 01 08688188 (2)44+43/87 -3,1 HL 2: 8744 3,91 342 3,33 291 3/ 2LA 8615 3,75 323 3,35 289		Heidefee DE 10 12054238 (3)47+46/93 -3,0 E EX TL HL 4: 13007 4,26 554 3,48 453 4/ 4LA 11036 4,14 457 3,47 383	
Bes.: Werner Knaus 24852 Eggebek					



Heidefee EX 93 v. Blackstar, Urgroßmutter zu Heidefee und Heiderose

Angeboten wird die 1. Wahl aus 2 Modest Kälbern aus der berühmten Blackstar Tochter Heidefee. Wir bitten Ihnen hiermit an sich in die aktuelle Familie des Nr. 2 Bullens Jefferson der deutschen Hitliste einzukaufen. Nutzen Sie die Chance diese tolle Blutführung Modest x Rudolph x Broker x Blackstar für sich zu gewinnen.

Besuchen Sie unsere Homepage!



Für jeden Stalltyp die richtige Lösung!



- Windschutzsysteme
- Kuhkomfort *Comfortex*
SoftCareMat
- Bogenhallen
- Schüttgutwände **TEXWALL**
- Biogas, Behälterabdeckungen
- Betonschutzfolie **WIRETARP**

AGROTEL GmbH
Hartham 9, D-94152 Neuhaus/Inn,
Tel.: 08503/91499-0, Fax: DW-33,
info@agrotel.at,
www.agrotel.at

Ständig aktuell auf www.agrotel.eu

Jannsen

821197

Jocko Besne x VG 89 Mandel x VG 88 Leadman x VG 88 Blackstar

Jannsen-Tochter Jennifer (2. La)



- ▶ **Kühe mit besonders viel Typ**
- ▶ **Exzellente Fundamente**
- ▶ **Aus Kuhfamilie von Blackstar**



- RZG 132**
- RZM 121
- RZE 139
- RZS 99
- RZN 109
- RZZ 110

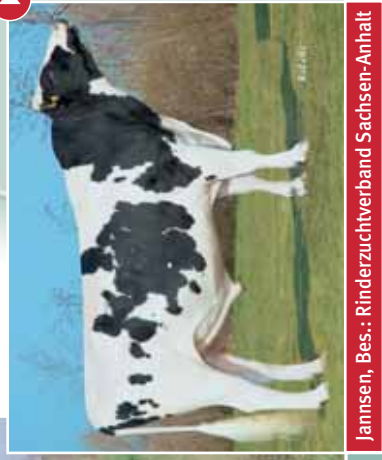

Jannsen, Bes.: Rinderzuchtverband Sachsen-Anhalt



▶ **Gemeinsam für Qualität – Partner für Generationen**

Rinderzuchtverband Sachsen-Anhalt eG, Bahnhofstraße 32, D-39576 Stendal
Telefon: +49(0)3931/69640, Telefax: +49(0)3931/212932
E-Mail: info@rsaeg.de, www.rsaeg.de



An diesem Ende wird das Geld verdient - weltweit!

Seit mehr als 30 Jahren bietet Ihnen SEMEX
mit der Kraft des Balanced Breeding eine Reihe
exzellenter Vererber, deren Töchter über viele Laktationen
gesund viel Milch produzieren können.



**Exzellente Resultate entstehen
mit dem richtigen Anfang!**

Wählen Sie den richtigen Anfang - mit SEMEX!



SEMEX Deutschland GmbH
Lindhooper Str. 110 • 27283 Verden
Tel. (0 42 31) 95 33-0 • Fax (0 42 31) 95 33-33
www.semex-deutschland.de • info@semex-deutschland.de

**SEMEX**